

筆ぐるめ
29 大盛
シリーズ

ライン
ナップ

一年中使える
素材大盛版



筆ぐるめ 29 大盛

住所録管理や
宛て名印刷に最適



筆ぐるめ 29
宛名印刷・住所録 プラス

税込価格	4,390円	2,750円
対応OS	Windows 11/10/8.1	
JANコード	4540442047622	4540442047554
インストール台数	5台	1台
レイアウト	5,250点	—
イラスト・写真・背景	20,750点	—
フォント	155書体	152書体
例文	2,000点	2,000点
操作ガイド	冊子/PDFデータ	PDFデータ

※法人利用を含む商業的利用は1台まで

ドライブレス対応

CD/DVDドライブがないお客様へダウンロードサービス

本サービスは、ユーザー登録されたお客様専用となります。
公式サイト(<https://fudegurume.jp/>)の案内をご確認ください。

法人ライセンスのご案内

企業・自治体および教育機関のお客様向けに、
各種ライセンスもご用意しております。
<https://www.junglejapan.com/biz/>

基本仕様

■宛て名管理：●宛て名データ件数/1ファイル最大20,000件 ●項目数/1カード59項目(Unicode)・姓名外字対応項目9項目 ●ファイルの結合 ●住所録の暗号化 ●印刷選択機能 ●検索・絞り込み ●置換機能 ●宛て名データの閲覧表示 ●住所録の自宅・会社別の管理 ●ひとことコメント履歴 ●宛て名文字サイズの選択(5段階) ●データのコピー、およびペースト ●全国郵便番号辞書(大口事業所対応) ●姓名辞書搭載 ●姓名外字(約4,000文字) ●電話番号辞書(オンラインダウンロード) ※「筆ぐるめ 29 宛名印刷・住所録プラス」は除く ●旧・新住所変換 ●スキマしたはがきの管理機能 ●JIS第3/第4対応※対応フォントに限る
■レイアウト：●オートレイアウト機能 ●普通はがき、往復はがき、封筒、A3からA6、B4からB6への印刷

住所録ファイル	直接読み込める ファイル形式	●筆ぐるめ全バージョン※1 ●筆まめ11 ●筆王2001～2004 ●宛名職人2001～2005 ●はがきスタジオ2001～2005 ●葉々はがき2001～2003 ●はがきデザインネット※2 ●Excel95～2019 ●CSV ●Jアドレス ●ContactXML1.1a
ContactXML/CSVで 読み込めるファイル形式	書き出し	●筆まめVer.6～32 ●筆王2000～2007/ZERO/15～26 ●葉々はがき※3 ●宛名職人※3
レイアウトファイル	読み込み 書き出し	●CSV ●Jアドレス ●ContactXML1.1a 筆ぐるめ Ver.6.0以降のレイアウト 筆ぐるめ 29/BMP/PNG/JPG
画像ファイル	読み込み	GIF/WMF/BMP/JPEG/TIFF/PNG/Exif(2.2まで) ファイルの読み込み

※1 筆ぐるめVer.5.0以前の住所録データの拡張子は[atd] Ver.6.0以降の住所録データの拡張子は[figa]。
※2 はがきデザインネットはあらかじめ出力したCSVファイルが必要です。
※3 葉々はがき/宛名職人は、バージョンによってcsvやJアドレスでの読み込みとなります。

⚠️ **ご注意ください** 筆ぐるめ29が動作する環境は上記の通りです。ただし、自作PC・仮想環境・シンクライアント環境・リモート環境・Macで動作しているWindowsにおいては、上記の条件を満たしている場合でも、固有の問題が発生した際に完全なサポートを提供できない場合があります。予めご了承ください。一部の機能はインターネットに接続が必要です。最新の動作環境については、筆ぐるめ公式ページ(<https://fudegurume.jp/>)をご参照ください。

●「筆ぐるめ」[富士ソフト]は富士ソフト株式会社の登録商標です。●Microsoft、Windows、Windows、Windows 11、Windows 10、Windows 8.1は、米国マイクロソフト社の米国ならびにその他の国における登録商標です。●魚石行書は、川瀬魚石先生の特別揮毫です。●TrueTypeフォント「有澤〜、祥南〜、正調祥南〜」は、有澤逸男先生の特別揮毫です。●ふみごっこは、中村文江先生の特別揮毫です。●漢流書、および恋文ペン字は、株式会社フジソフト社製です。●江戸助平流、および富士ポップは、日本リテラル株式会社製です。TrueTypeフォント「AR〜」はArchieTechnology社製です。TrueTypeフォント「CR&G〜」は株式会社シーアンドジー社製です。●本製品では、本プログラムの一部にVS-FlexGrid Pro8.0J、ライズ社Tomviを使用しています。●その他、記載された会社名および製品名は各社の商標または登録商標です。●本製品をライセンスされた内容以外の目的で使用することは、法律により厳禁されています。●画面はすべて開発中のものです。●製品の仕様、パッケージ、価格などは予告なく変更する場合があります。予めご了承ください。

発売元：
富士ソフト 富士ソフト株式会社

販売元：
Jungle 株式会社ジャンгл
<https://www.junglejapan.com/>

©1993-2022 FUJI SOFT INCORPORATED
※対象商品では、住所録検索機能を実現する目的で、「[ハローページ]」にて公開された個人情報を使用しています。※対象商品において当該個人情報を上記機能の実現のために使用し、また、事業協力会社を除く第三者に開示いたしません。※個人情報の削除・変更をご希望の方は、下記問合せ窓口までご連絡ください。対応可能な次期対象商品から対応いたします。
【問い合わせ先】：03-5600-3160

2022年1月現在 TS00723

富士ソフト

はがき・住所録ソフト
パソコン導入実績

第1位

※当社調べ(2022年1月)パソコンへの
プリンストールまたは同梱を含む導入実績

新しい生活様式にも対応!
はがき・住所録
ソフト

筆ぐるめ
29
大盛



あれこれ作れる、素材が大盛! 製品の詳しい情報は
公式サイトへ▶▶▶



暑中見舞い 残暑見舞い	結婚報告 出産報告	小学生向け スタンプカード 時間割表	引越案内
2 カレンダー	年賀状	名刺	賞状・のし
Tシャツ うちわ	往復はがき	宛て名 ラベル	住所録管理

Windows 11/10/8.1

たのしく “デザイン”

左から右に進むだけで
デザイン面が完成!



①レイアウト ②背景 ③写真 ④イラスト ⑤文字 の
順で作成すれば完成!



写真をデコレーション おしゃれに飾り付け!

直接描ける「お絵かきデコ機能」

プレビュー画面で直接お絵かき。豊富な「スタンプ」や「テープ」
でデコレーションもおもしろいまま。



おすすめ! はがき素材

キーワードを選ぶだけでおすすめのはがきが表示されます。



暑中お見舞い申し上げます

写真を
かんたん
補正・編集

挨拶例文
2,000点

ご無沙汰しておりますがいかがお過ごしでしょうか
酷暑の折柄なお一層のご自愛をお祈り申し上げます
令和四年 盛夏

印鑑
機能

〒101-0022
東京都千代田区神田練馬町三番地錦ハイツ123号
筆吉 達雄・麗子・祥

スマートフォンにも
送れる!

右クリック作成・印刷

写真を右クリックで選ぶだけ。
お気に入りのデザインを決めたら写真付きはがきの完成です。

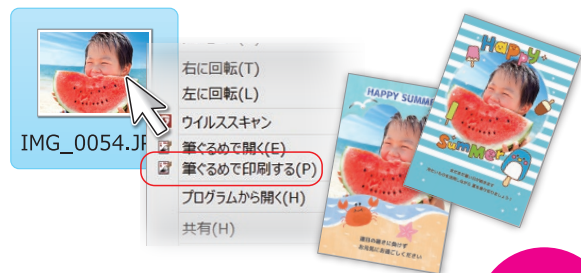

かんたん筆ぐるめモード

シンプルな操作であっという間に年賀状が完成!

初心者の方
でも安心



写真を自由自在に加工して オリジナリティ豊かなはがき作成!



わかりやすい “住所録管理”

左から右に進むだけで
宛て名面が完成!



①住所録 ②宛て名 ③用紙 ④差出人 ⑤フォント の
順で作成すれば完成!



郵便番号または電話番号で 住所を自動入力

●郵便番号か電話番号から住所の自動入力

〒 231-0062 ▶ 神奈川県横浜市中区桜木町
☎ 045-222-XXXX ▶

住所・人名予測変換

文字入力すると地名、姓名辞書が自動的に
候補を表示します。

あ | 愛知県
青森県
秋田県
東京都足立区

表計算ソフト感覚で編集もラクラク!

通常のカード編集と一覧編集をタブで切り替え可能。

自宅	会社	メモ	連名1	連名2
自宅印刷対象	氏名	敬称 氏名読み	▲ 連名1	連名2
○	阿部 孝司 様	アベコウジ		
○	市村 翠 様	イチムラキキ		
○	大沢 公彦 様	オオサワキミヒコ	1690051	
○	山根 浩二郎 様	カドマツウジロウ	6391013	

ダブルクリック
またはF2キーで
編集

一覧表の表示・印刷

一覧表は、項目を絞り込んで表示・印刷することもできます。

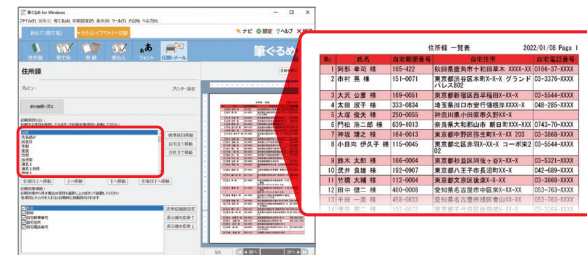

すぐ印刷機能

1枚だけ宛て名の追加印刷をしたい時に便利です。



はがきの送受信記録

はがきの送受信履歴を宛て先ごとに残すことができます。

宛先	送受信履歴	送	受
2022年(寅)	送	○	○

はがきのデジタル管理

年賀状や暑中見舞いなど、いただいたはがきをスキャンし、
デジタル画像としてパソコン内で管理できます。



豊富な 姓名外字

齋 齋 齋 齋 齋

JIS第3、第4水準漢字への対応

今まで表示できなかった文字が
表示できます。*対応フォントに限る。



セブン・イレブンで印刷

「筆ぐるめ 29 大盛」で作成したレイアウトをセブン・イレブン
店頭のマルチコピー機で印刷できます。365日、
お近くのセブン・イレブンでご利用いただけます。

一年中使える素材を大盛収録

はがき
レイアウト
5,250点



● 暑中・残暑見舞い



● 結婚報告



● 出産報告



● 引越し報告



● イベント案内

CDやDVDのラベル、名前や写真の入ったシール、他にもさまざまなアイテムにプリントできます。

● 封筒



● 往復はがき



● デザインペーパー



● 予定表



● 絵日記



● CD/DVDラベル



● 表彰状



● のし



● 名前シール

安心アップグレード、住所録引越越し

「筆ぐるめ 29 大盛」では、お客さまのご要望にお応えして、「かんたん引越越し・バックアップツール」を搭載！USBメモリを使って、今まで手間だったパソコン間の住所録データなどの引越越しが簡単になります。

例えば

古いPCに住所録データが入っているけれど、新しいPCの「筆ぐるめ 29 大盛」で作りた、といった場合もわかりやすくなりました！筆ぐるめメニューの「かんたん引越越し・バックアップ」ボタンを押し、表示通りに進めると、住所録データ・作成したレイアウト・差出人情報の引越越しが完了です。

5台で使えて便利

「筆ぐるめ 29 大盛」は、1つでパソコン5台までインストールが可能。家族で分け合ったり、サブのパソコンに入れて出先で使ったり、さまざまなシーンでご利用いただけます。

※ラインナップによってご利用台数が異なりますのでご注意ください。



安心のクラウド管理

作成した住所録データをクラウド上に保存ができます。ID/パスワードで別のパソコンとデータの共有が可能。PCの故障や買い替え時のバックアップ、実家の両親の住所録データを代理で作成など非常に便利！クラウド利用は18ヶ月間無料。翌年の「筆ぐるめ」をご購入いただくと無料で期間延長いただけます。



俳句でご挨拶 ぐるめな俳句 NEW

春夏秋冬・新年の季語を300語収録

俳人 夏井いつき先生が初心者には使いやすく、中級者にも楽しめるものを厳選。季語の解説も付いています。



イラスト
20,750点



フォント
155書体収録

- | | | | | | | | | | | | | | | | | | | | | | | | | | | | | | | | | | | | | | | | | |
|---------|---------|---------|---------|---------|---------|---------|---------|---------|----------|----------|----------|----------|----------|----------|----------|----------|----------|----------|----------|----------|----------|----------|----------|----------|----------|----------|----------|----------|----------|----------|----------|----------|----------|----------|----------|----------|----------|----------|----------|----------|
| 1 暑中見舞い | 2 暑中見舞い | 3 暑中見舞い | 4 暑中見舞い | 5 暑中見舞い | 6 暑中見舞い | 7 暑中見舞い | 8 暑中見舞い | 9 暑中見舞い | 10 暑中見舞い | 11 暑中見舞い | 12 暑中見舞い | 13 暑中見舞い | 14 暑中見舞い | 15 暑中見舞い | 16 暑中見舞い | 17 暑中見舞い | 18 暑中見舞い | 19 暑中見舞い | 20 暑中見舞い | 21 暑中見舞い | 22 暑中見舞い | 23 暑中見舞い | 24 暑中見舞い | 25 暑中見舞い | 26 暑中見舞い | 27 暑中見舞い | 28 暑中見舞い | 29 暑中見舞い | 30 暑中見舞い | 31 暑中見舞い | 32 暑中見舞い | 33 暑中見舞い | 34 暑中見舞い | 35 暑中見舞い | 36 暑中見舞い | 37 暑中見舞い | 38 暑中見舞い | 39 暑中見舞い | 40 暑中見舞い | 41 暑中見舞い |
|---------|---------|---------|---------|---------|---------|---------|---------|---------|----------|----------|----------|----------|----------|----------|----------|----------|----------|----------|----------|----------|----------|----------|----------|----------|----------|----------|----------|----------|----------|----------|----------|----------|----------|----------|----------|----------|----------|----------|----------|----------|

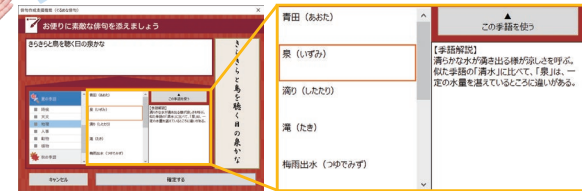
大盛特典
追加3書体

- | | | | | | | | | | | | | | | | | | | | | | | | | | | | | | | | | | | | | | | | | |
|----------|---------|---------|---------|--------|--------|---------|-----------|-----------|---------------|------------|---------|---------|---------|-----------|-----------|-----------|-----------|-----------|-----------|-----------|-----------|-----------|-----------|-----------|-----------|-----------|-----------|-----------|-----------|-----------|-----------|-----------|-----------|-----------|-----------|-----------|-----------|-----------|-----------|-----------|
| 1 ぶみゴシック | 2 富士ポップ | 3 江戸勘亭流 | 4 有澤太楷書 | 5 有澤楷書 | 6 有澤行書 | 7 祥南行書体 | 8 正調祥南行書体 | 9 正調祥南楷書体 | 10 正調祥南楷書体MAX | 11 正調祥南楷書体 | 12 魚石行書 | 13 龍流隷書 | 14 龍流隷書 | 15 有澤文ベン字 | 16 有澤文ベン字 | 17 有澤文ベン字 | 18 有澤文ベン字 | 19 有澤文ベン字 | 20 有澤文ベン字 | 21 有澤文ベン字 | 22 有澤文ベン字 | 23 有澤文ベン字 | 24 有澤文ベン字 | 25 有澤文ベン字 | 26 有澤文ベン字 | 27 有澤文ベン字 | 28 有澤文ベン字 | 29 有澤文ベン字 | 30 有澤文ベン字 | 31 有澤文ベン字 | 32 有澤文ベン字 | 33 有澤文ベン字 | 34 有澤文ベン字 | 35 有澤文ベン字 | 36 有澤文ベン字 | 37 有澤文ベン字 | 38 有澤文ベン字 | 39 有澤文ベン字 | 40 有澤文ベン字 | 41 有澤文ベン字 |
|----------|---------|---------|---------|--------|--------|---------|-----------|-----------|---------------|------------|---------|---------|---------|-----------|-----------|-----------|-----------|-----------|-----------|-----------|-----------|-----------|-----------|-----------|-----------|-----------|-----------|-----------|-----------|-----------|-----------|-----------|-----------|-----------|-----------|-----------|-----------|-----------|-----------|-----------|

例文2,000点

年賀/暑中見舞い/季節の挨拶/冠婚葬祭/入学・卒業/就職/お祝い事/時候の挨拶/お知らせ行事/引越・移転/クリスマス/開店・閉店/集い/ビジネスレター/お詫び/その他

「新しい生活様式」素材付き!

